

Anfrage / Antrag - Request / Application
Zertifizierung / Überwachung der werkseigenen Produktionskontrolle
Certification / surveillance of factory production control (FPC)
von Schweißbetrieben / of Welding Shops

nach / according to

<input type="checkbox"/> EN ISO 3834 :2021 Teil / part -2 <input type="checkbox"/> -3 <input type="checkbox"/> -4 <input type="checkbox"/>		<input type="checkbox"/> AD 2000-Merkblatt HP 0 AD 2000-Guideline HP 0		<input type="checkbox"/> DGR / PED 2014/68/EU Anh. I , Nr. 3.1 annex I, pt. 3.1	
BauPVO / CPR EU 305/2011		EN 1090-1 :2011			
EN 1090-2 :2018 <input type="checkbox"/>		EN 1090-4 :2018 <input type="checkbox"/>		EXC 1 <input type="checkbox"/> EXC 2 <input type="checkbox"/>	
EN 1090-3 :2019 <input type="checkbox"/>		EN 1090-5 :2017 <input type="checkbox"/>		EXC 3 <input type="checkbox"/> EXC 4 <input type="checkbox"/>	
<input type="checkbox"/> Andere Standards / other standards					
Weitere Einzelheiten zum Zertifizierungsantrag (z.B. Normen) siehe folgende Seiten <i>Further details of the certification (e.g. standards) see following pages</i>					
Name der Stelle: / Name of Body					
		TÜV NORD Systems GmbH & Co. KG Technikzentrum (STH)			
Adresse: / Address					
		Große Bahnstraße 31 22525 Hamburg / Germany			
Kontaktdaten / Contact					
		Telefon +49 (0)40-8557-0 • Fax +49 (0)40-8557-2710 • E-mail: technikzentrum@tuev-nord.de			
Firmen-Name: 1) / Name of company					
		1 ...			
Straße: / Street					
PLZ, Stadt: / Postcode, town					
Land: / State					
Internet: / www - address					
		www.			
Ansprechpartner: / Contact person				Telefon: / Phone	
E-Mail:				Fax:	
HR-Nr.: / Legal entity No.					
Herstellungsort(e) / Manufacturing site(s)					
Adresse: / Address:					
1) Bitte Firmenname gemäß Handelsregistereintrag angeben / please give official registered company name					

**Anfrage / Antrag - Request / Application
Zertifizierung von Schweißbetrieben
Certification of Welding Shop**

Firmen-Name 1 ...
Name of company

Art der Beantragung A / Type of Application A - EN 1090	
<input type="checkbox"/>	Erstinspektion des Werkes und des Systems der WPK <i>Initial inspection of the manufacturer and the system of FPC</i>
<input type="checkbox"/>	Laufende Überwachung und Beurteilung des Systems der WPK <i>Continuous surveillance and evaluation of FPC system</i>
<input type="checkbox"/>	Besondere Inspektion aufgrund der Änderung von Voraussetzungen <i>Special inspection due to the change of conditions</i>
Art der Beantragung B / Type of Application B - EN ISO 3834	
<input type="checkbox"/>	Erstinspektion des Werkes und des Systems nach EN ISO 3834 Teil: <i>Initial inspection of the manufacturer and the system acc. to</i>
<input type="checkbox"/>	Laufende Überwachung und Beurteilung des Systems nach EN ISO 3834 Teil: <i>Continuous surveillance and evaluation of the system acc. to</i>
<input type="checkbox"/>	Besondere Inspektion aufgrund der Änderung von Voraussetzungen <i>Special inspection due to the change of conditions</i>
Art der Beantragung C / Type of Application C - EN 13084-7 und / and EN 1090	
<input type="checkbox"/>	Erstinspektion des Werkes und des Systems der WPK <i>Initial inspection of the manufacturer and the system of FPC</i>
<input type="checkbox"/>	Laufende Überwachung und Beurteilung des Systems der WPK <i>Continuous surveillance and evaluation of FPC system</i>
<input type="checkbox"/>	Besondere Inspektion aufgrund der Änderung von Voraussetzungen <i>Special inspection due to the change of conditions</i>
Art der Beantragung D / Type of Application D	
<input type="checkbox"/>	DGR / PED <input type="checkbox"/> AD2000-Merkblatt HP0 / AD2000-Guideline HP0
<input type="checkbox"/>	Erstinspektion des Werkes und des Systems der WPK <i>Initial inspection of the manufacturer and the system of FPC</i>
<input type="checkbox"/>	Laufende Überwachung und Beurteilung des Systems der WPK <i>Continuous surveillance and evaluation of FPC system</i>
<input type="checkbox"/>	Besondere Inspektion aufgrund der Änderung von Voraussetzungen <i>Special inspection due to the change of conditions</i>
Art der Beantragung E / Type of Application	
Andere Normen / other standards	

Haben bzw. hatten Sie für den beantragten Standard Zertifikat von einer anderen Zertifizierungsstelle?
Have you or had you for the requested standard a certificate from another recognized Certification Body?

Nein / No Ja (bitte Stelle angeben) / Yes (please name the Certification Body):

**Anfrage / Antrag - Request / Application
Zertifizierung von Schweißbetrieben
Certification of Welding Shop**

Firmen-Name 1 ...
Name of company

Weitere Herstellungsorte: Nein / no Ja / yes bitte angeben / please indicate

Additional production places:

Für weitere Herstellungsorte ist eine separate Zertifizierung erforderlich
For each additional production place a separate certification is required

Allgemeine Angaben zum Hersteller / Inverkehrbringer General information of the Manufacturer	
Ist Ihr Unternehmen nach DIN EN ISO 9001 zertifiziert? <i>Is your company certified acc. to EN ISO 9001?</i>	<input type="checkbox"/> Ja (Bitte aktuelles Zertifikat als Anlage beifügen) Yes (Please attach current certificate as annex)
	<input type="checkbox"/> Nein / No
Liegen bereits Zertifizierungen oder Herstellerqualifikationen vor? <i>Are there certifications or Manufacturer qualifications to be on hand?</i>	<input type="checkbox"/> EN 1090-1, Stahl / steel (-2), EXC:
	<input type="checkbox"/> EN 1090-1, Aluminium (-3), EXC:
	<input type="checkbox"/> EN ISO 3834, Teil / part:
	<input type="checkbox"/> Sonstige / other:
Bitte aktuelle Zertifikate als Anlage beifügen. <i>Please attach current certificates as annex.</i>	
Wie viele Mitarbeiter beschäftigt das Unternehmen? <i>How many employees are working in the company?</i>	Gesamt / at all: davon in / class - Verwaltung: <i>administration</i> - Technisches Büro <i>(Bemessung):</i> <i>technical office (design)</i> ----- - Fertigung: <i>workshop</i> - Montage: <i>assembly on-seite</i> - Schweißtechnik: <i>welding stuff</i> - Qualitätssicherung: <i>quality control / assurance</i>
Welches Fertigungsprogramm hat das Unternehmen? <i>Which production schedule has the company regarding this certification?</i>	Ggf. Firmenprospekt beilegen. <i>where appropriate please attach brochure of manufacturer</i>

Anfrage / Antrag - Request / Application
Zertifizierung von Schweißbetrieben
Certification of Welding Shop

Firmen-Name 1 ...
 Name of company

Nach welchem Teil und in welcher max. Ausführungsklasse von EN 1090 wird das Fertigungsprogramm ausgeführt? <i>According which part and in which execution classes of EN 1090 is the production schedule implemented?</i>	Teil 2: Stahlkonstruktionen Part 2: Steel structures	
	<input type="checkbox"/>	EXC 1
	<input type="checkbox"/>	EXC 2
	<input type="checkbox"/>	EXC 3
	<input type="checkbox"/>	EXC 4
	Teil 3: Aluminiumkonstruktionen Part 3: Aluminium structures	
	<input type="checkbox"/>	EXC 1
	<input type="checkbox"/>	EXC 2
Welche Deklarationsmethode(n) nach EN 1090-1 sollen angewendet werden? <i>What methods of declaration acc. EN 1090-1 shall be applied?</i>	<input type="checkbox"/>	ZA3.2 (ohne Bemessung / <i>without design</i>)
	<input type="checkbox"/>	ZA3.3
	<input type="checkbox"/>	ZA3.4 (ohne Bemessung / <i>without design</i>)
	<input type="checkbox"/>	ZA3.5
Welche Werkstoffe werden eingesetzt? <i>What kind of material shall be used?</i>	<input type="checkbox"/>	bis / <i>up to</i> S275 (S235)
	<input type="checkbox"/>	bis / <i>up to</i> S355
	<input type="checkbox"/>	über / <i>above</i> S355 - max. Limit: MPa
	<input type="checkbox"/>	Aluminium - Werkstoffgruppe / <i>material group</i> :
	<input type="checkbox"/>	Andere / <i>other</i> :
Sind Werkstoffe (und Schweißzusätze) In Übereinstimmung mit harmonisierten EN-Normen (CE-gekennzeichnet) verfügbar? <i>Is material (and filler material) available in accordance with harmonized EN Standards (CE-Marking)?</i>	<input type="checkbox"/>	Ja / <i>Yes</i>
	<input type="checkbox"/>	Nein / <i>No</i>
Welche Abmessungsbereiche sollen für die Zertifizierung gelten? <i>Which scope of dimensions should be applicable with the certification?</i>	max. Länge: <i>max. length</i> max. Erzeugnisdicke: <i>max. thickness of material</i>	
Qualifizierung der verantwortlichen Schweißaufsichtspersonen <i>Qualification of the responsible person for welding coordination.</i>	(Bitte aktuelles Zertifikat und Benennung als Anlage beifügen) (Please attach current certificate and nomination as annex)	

**Ablaufdiagramm zur Zertifizierung von Herstellern
Process flow for Certification of Manufacturer**

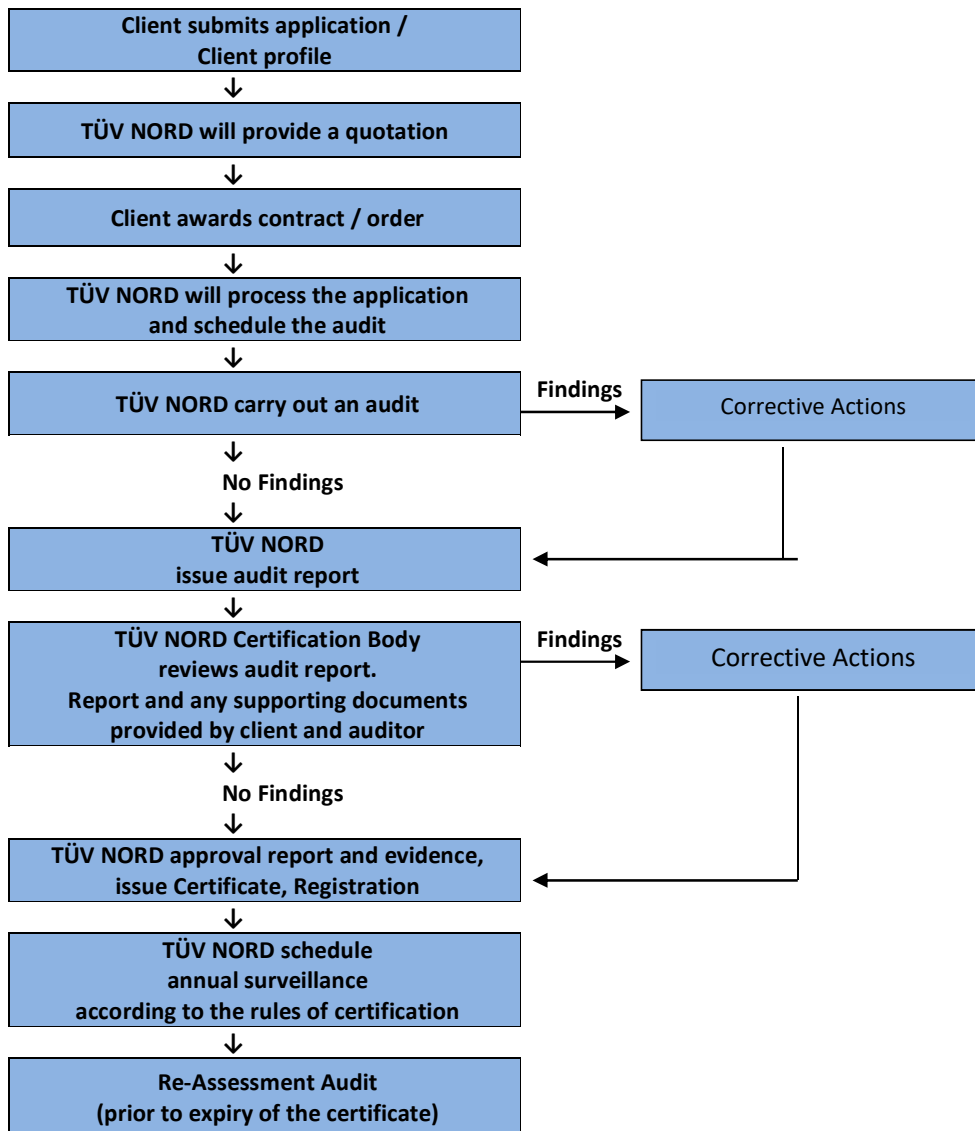

Anfrage / Antrag - Request / Application Zertifizierung von Schweißbetrieben Certification of Welding Shop

Firmen-Name 1 ...
Name of company

<p>Sonstige Regelungen</p> <p>Die Anfrage zur Konformitätsbeurteilung/Zertifizierung, einschließlich des dazu gehörenden Anhangs, dient zur ersten Darstellung des Herstellers / Inverkehrbringers hinsichtlich des beabsichtigten Umfangs der Konformitätsbewertung / Zertifizierung.</p> <p>Grundlage der Konformitätsbewertung/ Zertifizierung sind die jeweils gültigen Fassungen der Allgemeinen Geschäftsbedingungen der TÜV NORD GROUP und die allgemeine Prüf- und Zertifizierungsordnung (PZO) der TÜV NORD Systems GmbH & Co. KG. Die jeweils aktuellen Versionen sind unter www.tuev-nord.de/de/agb/ abrufbar. Auf Wunsch werden die Dokumente in Papierform zur Verfügung gestellt.</p> <p>Im Falle einer Beauftragung gelten die „Allgemeinen Geschäftsbedingungen der TÜV NORD GROUP“ sowie die „Allgemeine Prüf- und Zertifizierungsordnung von TÜV NORD Systems“.</p> <p>Die Unterlagen finden Sie im Internet unter https://www.tuev-nord.de/agb.</p> <p>Ausschluss</p> <p>Im Fall eines Antrages wurde kein weiterer bei einer anderen Zertifizierungsstelle gestellt</p> <p>Gewährleistung</p> <p>Die TÜV NORD Systems GmbH & Co. KG erbringt die Leistungen auf der Grundlage der uns von Ihnen mitgeteilten Anforderungen an die zu erbringenden Leistungen und der uns zur Verfügung gestellten Informationen und Unterlagen sorgfältig und nach unserem besten Wissen.</p> <p>Eine Überprüfung der inhaltlichen Richtigkeit uns überlassener Unterlagen des Herstellers findet nur im Hinblick auf offensichtliche Unrichtigkeit und Unvollständigkeit statt, es sei denn, dass die dem Auftrag zugrundeliegende Leistungsbeschreibung ausdrücklich etwas Anderes beinhaltet oder diese Leistung eine Hauptleistungspflicht darstellt.</p> <p>Anzuwendendes Recht, Gerichtsstand</p> <p>Erfüllungsort für unsere Leistungen und ausschließlicher Gerichtsstand für alle Streitigkeiten im Zusammenhang mit diesem Auftrag ist Hamburg. Für alle Streitigkeiten aus diesem Rechtsverhältnis ist ausschließlich das deutsche materielle Recht anzuwenden.</p>	<p>Other provisions</p> <p>The inquiry for the approval of conformity/certification, including the annex belonging to it, is conducive to the first representation of the manufacturer regarding the intended ranges of certification.</p> <p>The base of the approval of conformity / certification is the respectively valid version of general terms and conditions of business by TÜV NORD GROUP and the respective "Inspection and Certification Ordinance"</p> <p>The current versions of the documents are available under www.tuev-nord.de/en/general-terms/. Upon request, the documents will be provided in hard copy.</p> <p>In the event of an order, the "General Terms and Conditions of TÜV NORD GROUP" and the "General Conditions of Testing and Certification of TÜV NORD Systems" apply.</p> <p>You can find the documents on the Internet at https://www.tuev-nord.de/en/general-terms/.</p> <p>Exclusion</p> <p>In the case of an application, no other was placed to another certification body.</p> <p>Acceptance and Warranty</p> <p>TÜV NORD Systems GmbH & Co. KG will perform the services on the basis of the requirements communicated to us by you for the services to be provided and the information and documents made available to us carefully and to the best of our knowledge.</p> <p>A review of the correctness of the content of documents provided to us by the manufacturer will only take place with regard to obvious incorrectness and incompleteness, unless the service description on which the order is based expressly contains something different or this service represents a main service obligation.</p> <p>Applicable Law and Place of Jurisdiction</p> <p>Place of Performance for all Services and exclusive legal venue for any dispute arising in connection with this contract shall be Hamburg, Germany. The Contract shall be governed by the law of the Federal Republic of Germany, excluding the United Nations Convention on Contracts for the International Sale of Goods.</p>
--	--

Anfrage / Antrag - Request / Application Zertifizierung von Schweißbetrieben Certification of Welding Shop

Firmen-Name 1 ...
Name of company

Zusätzliche Hinweise, Hinweise zur Gewährleistung, anzuwendendes Recht, Gerichtsstand siehe Seite 6
Additional remarks, hints to acceptance and warranty, applicable law and place of jurisdiction see page 6

Der Antragsteller / The applicant

- erklärt, die mitgeltenden Normen und anerkannten Regeln der Technik einzuhalten,
declares to follow the applicable standards and recognized rules of technology
- akzeptiert die jährliche Überwachung / *accepts the annual surveillance*
- ist einverstanden, dass nach Abschluss des Zertifizierungsverfahrens das Zertifikat mit seinen Angaben vollständig in ein Register aufgenommen wird und ggf. öffentlich zugänglich ist.
agrees that after completion of the certification process information given on the certificate is included in a register and if applicable publicly available.

Im Falle einer Beauftragung gilt diese Anfrage als Bestandteil des Auftrages
In case of order this application is valid as a constituent of the order.

(Ort, Datum, Name (Druckbuchstaben), Unterschrift / Firmenstempel)
(Place, date, name (in type), signature / stamp)

**Bearbeitung der Anfrage durch den Mitarbeiter der betreffenden Zertifizierungsstelle
der TÜV NORD Systems GmbH & Co.KG**
*Processing of request / application by the person of applicable certification body
of TÜV NORD Systems GmbH & Co.KG*

Erhalt der Anfrage / des Antrages und Bearbeitung durch:
Receipt of request / application and processing by:

Ort, Datum *(place, date)*

Name, Unterschrift *(name, signature)*

3) Dieser Antrag wurde geprüft und festgestellt, dass:

- die Zertifizierungsanforderungen eindeutig festgelegt und dokumentiert sind
- die Auffassung zwischen Antragsteller und Zertifizierungsstelle nicht unterschiedlich sind
- die Zertifizierungsstelle die Zertifizierungsleistung, Sprache und besondere Anforderungen erbringen kann

This certification application has been checked and found to:

- *certification requirements are clearly defined and documented*
- *opinions between the applicant and Notified Body are not different*
- *the Notified Body may provide the certification services, language and special needs*